

Doelgroepenanalyse Resto VanHarte Enschede

Doelgroepen

Iedereen is welkom bij Resto VanHarte. Mensen of groepen die sociaal geïsoleerd zijn of dreigen te raken krijgen onze speciale aandacht. Wij willen daar zijn waar we het meeste nodig zijn. Onderzoek wijst uit dat bepaalde groepen een verhoogde kans hebben op eenzaamheid, onder andere:

- *Volwassenen met een lage sociaaleconomische status*
- *Kinderen en jongeren waarvan de ouders een lage economische status hebben*
- *Mensen met een hogere leeftijd*
- *Mensen die gescheiden of verweduwd zijn*
- *Surinaamse, Marokkaanse en Turkse Nederlanders*
- *Alleenstaanden*
- *Mensen zonder baan*

(Machielse, 2006)

Sociaaleconomische status is een concept dat is samengesteld uit verschillende indicatoren: opleidingsniveau, beroepsstatus en hoogte van het inkomen. Gemakshalve is het in ons doelgroepenonderzoek geoperationaliseerd met het begrip minima. Dit zijn personen die een huishoudinkomen hebben van maximaal 110% van het sociaal minimum.

Het Sociaal Cultureel Planbureau komt met cijfers waaruit blijkt dat sociale uitsluiting vaak gekoppeld is aan armoede. Er zijn vier type huishoudens waarbij armoede veel voorkomt:

- *Eenoudergezinnen*
- *Eenpersoonshuishoudens*
- *Niet-westerse Nederlanders*
- *Uitkeringsgerechtigden*

(Sociaal Cultureel Planbureau, 2011)

In onderstaande analyse wordt aan de hand van enkele statistische gegevens voor deze doelgroepen/indicatoren de keuze voor de huidige locatie verantwoord.

Alleenstaande ouderen

Alleenstaande ouderen lopen een grotere kans op sociaal isolement. Voor de hele gemeente Enschede geldt een percentage van 16% 65 plussers (landelijk is dit 16,9%). Met uitzondering van de Landelijke gebieden en kernen is er sprake van een redelijk gelijkmatige verdeling over de gemeente.

Tabel 1. 2013

	% Inwoners 65 jaar of ouder
Nederland	17
Enschede	16
Wijk 00 Binnensingelgebied	17
Wijk 01 Hogeland - Velve	15
Wijk 02 Boswinkel - Stadsveld	13
Wijk 03 Tweekelerveld - T.H.T.	15
Wijk 04 Enschede-Noord	15
Wijk 05 Ribbelt - Stokhorst	19
Wijk 06 Enschede-Zuid	17
Wijk 07 Bedrijfsterreinen Enschede-West	17
Wijk 08 Glanerbrug en omgeving	13
Wijk 09 Landelijk gebied en kernen	22

Bron: CBS StatLine

Nieuwe Nederlanders

In tabel 2 staat informatie met betrekking tot de afkomst van de bevolking van Enschede; meer specifiek, het percentage niet westerse-allochtonen. Het landelijke gemiddelde hiervoor ligt op 11,7%. Voor de gehele gemeente Enschede ligt dit op 15%. Alleen de wijk Enschede-Zuid scoort hier ver bovengemiddeld, de wijken Glanerburg en de Landelijke gebieden scoren hier juist aanzienlijk onder dit gemiddelde.

Tabel 2. 2013

	% Niet-westerse Allochtoon
Nederland	12
Enschede	15
Wijk 00 Binnensingelgebied	15
Wijk 01 Hogeland - Velve	11
Wijk 02 Boswinkel - Stadsveld	16
Wijk 03 Tweekelerveld - T.H.T.	14
Wijk 04 Enschede-Noord	18
Wijk 05 Ribbelt - Stokhorst	8
Wijk 06 Enschede-Zuid	23
Wijk 07 Bedrijfsterreinen Enschede-West	2
Wijk 08 Glanerbrug en omgeving	8
Wijk 09 Landelijk gebied en kernen	2

Bron: CBS StatLine

Alleenstaanden

In Tabel 3 worden 3 indicatoren aangegeven die kunnen leiden tot sociale uitsluiting/isolement, gescheiden, verweuwd en eenpersoonshuishoudens. Met uitzondering van de Eenpersoonshuishoudens zijn deze redelijk gelijkmatig verdeeld over de gehele gemeente. Het Binnensingelgebied (centum) en Enschede-Noord scoren bij de *Eenpersoonshuishoudens* ver bovengemiddeld, terwijl ook hier de wijken Glanerburg en Landelijke gebieden aanzienlijk onder het gemiddelde scoren.

Tabel 3. 2013

	%Gescheiden	%Verweuwd	%Eenpersoons huishoudens
Nederland	7	5	37
Enschede	8	5	44
Wijk 00 Binnensingelgebied	8	6	63
Wijk 01 Hogeland - Velve	7	5	37
Wijk 02 Boswinkel - Stadsveld	8	5	44
Wijk 03 Twekkelerveld - T.H.T.	9	5	49
Wijk 04 Enschede-Noord	6	5	55
Wijk 05 Ribbelt - Stokhorst	8	6	35
Wijk 06 Enschede-Zuid	8	6	34
Wijk 07 Bedrijfsterreinen Enschede-West	10	7	46
Wijk 08 Glanerbrug en omgeving	7	4	26
Wijk 09 Landelijk gebied en kernen	6	6	28

Bron: CBS StatLine

Minima en uitkeringsgerechtigden

Ook bij deze indicatoren zie je het beeld dat er een gelijkmatige verdeling is over de hele gemeente Enschede, met uitzondering van het Binnensingelgebied die op alle vier bovengemiddeld scoort en de wijken Glanerburg en Landelijke gebieden onder gemiddeld scoren.

Tabel 4. 2011

	Niet actieven*	Huishouden met laag inkomen*	Huishouden met lage koopkracht*	Huish. onder of rond sociaal minimum*
	%	%	%	%
Enschede	31	50	11	13
Wijk 00 Binnensingelgebied	38	59	14	16
Wijk 01 Hogeland - Velve	26	46	11	12
Wijk 02 Boswinkel - Stadsveld	33	55	13	15
Wijk 03 Tweekelerveld - T.H.T.	34	58	13	15
Wijk 04 Enschede-Noord	34	51	11	12
Wijk 05 Ribbelt - Stokhorst	27	43	8	11
Wijk 06 Enschede-Zuid	31	48	11	14
Wijk 07 Bedrijfsterreinen Enschede-West	x	45	x	x
Wijk 08 Glanerbrug en omgeving	21	40	9	10
Wijk 09 Landelijk gebied en kernen	19	33	7	7

Bron: CBS StatLine, *definities aan einde document

Topografie

De locatie van Resto VanHarte is gelegen op de grens van de wijken Binnensingelgebied (centum) en de wijk Hoogeland-Velve zodat de bewoners van beide wijken makkelijk gebruik kunnen maken van het Resto.

Het adres is:

Wijkcentrum De Roef

Pastoor Geertmanstraat 17

7535 ZB Enschede

Iets ten noorden van de locatie ligt de buurt Nieuw Velve en Lindenhof. Dit is één van de zogenaamde 40 *aandachtswijken* die in 2007 door het Rijk zijn aangewezen. (bron: wijken in uitvoering 2012, Min. Van Binnenlandse Zaken)

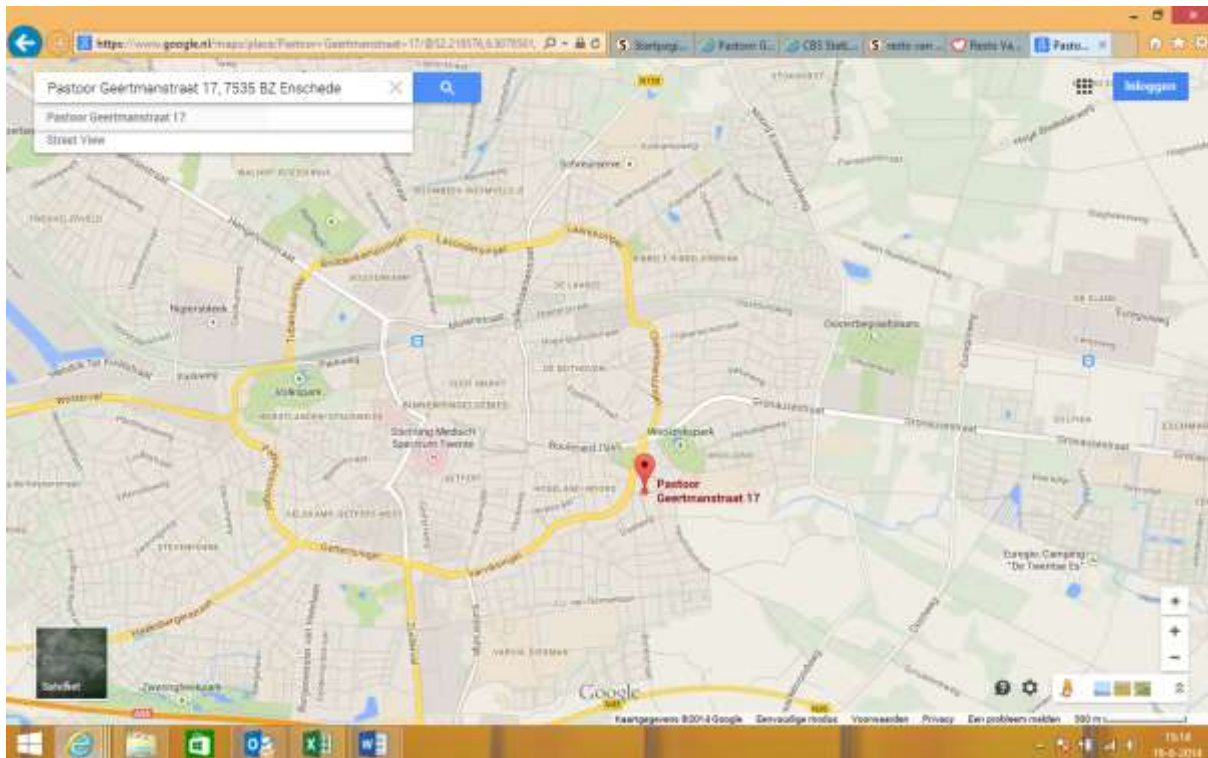

bron google/maps

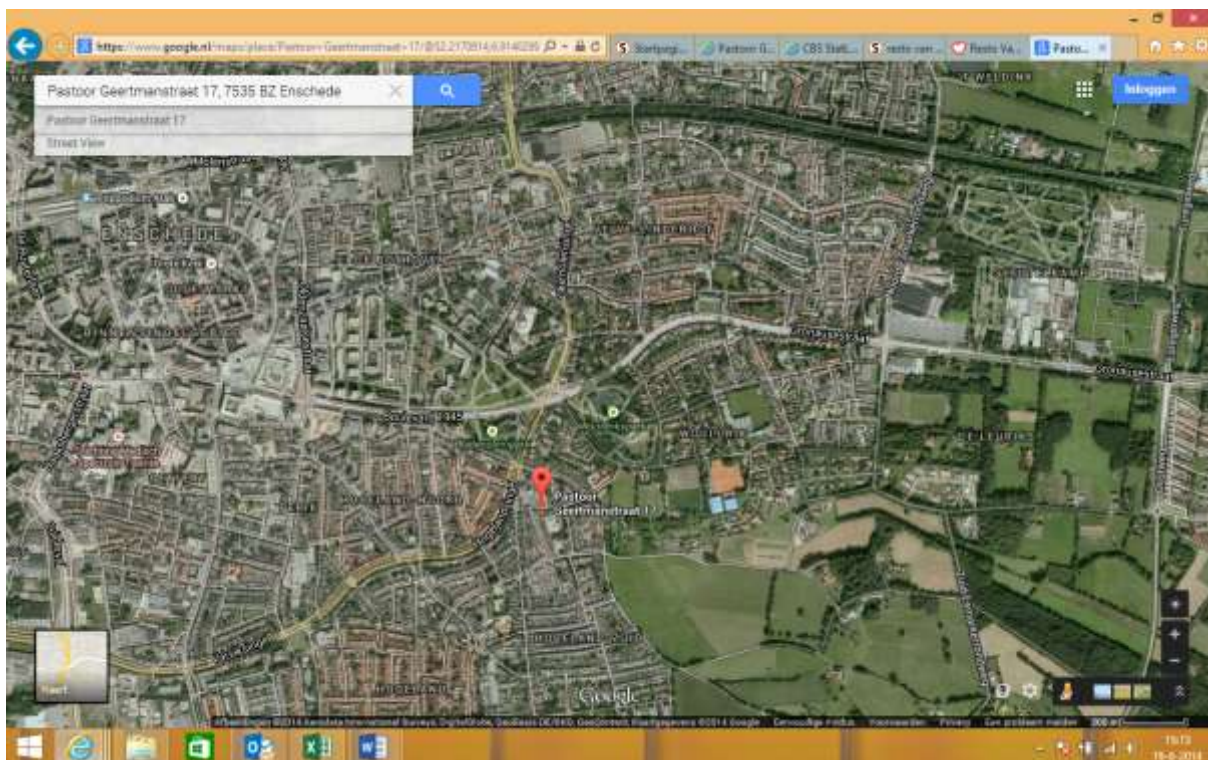

bron google/maps

Conclusie

Uit bovenstaande analyse komt naar voren dat de doelgroepen voor Resto van Harte redelijk gelijkmatig over de hele gemeente Enschede zijn verdeeld, met als uitzondering de wijk Binnensingelgebied die op meerdere indicatoren bovengemiddeld scoort.

Andere wijken scoren over de hele linie gemiddeld, of op maar één indicator hoog (Enschede-Zuid op niet Westerse Allochtonen) maar juist op andere weer laag (landelijke gebieden, hoog op 65+, laag op niet Westerse Allochtonen en lage inkomens).

Dit gecombineerd met de nabijgelegen 'Aandachtswijk' Velve-Lindenhof die ook in het verzorgingsgebied van het Resto valt rechtvaardigt alleszins de keuze voor de locatie op deze plek.

**Definities:*

Personen met laag inkomen:

Personen zijn ingedeeld naar hoogte van het persoonlijk inkomen in drie groepen.

De indeling vindt plaats nadat alle personen zijn gerangschikt van laag naar hoog persoonlijk inkomen. Bij de laagste 40-procent-groep worden de eerste (laagste) veertig procent personen ingeteld met een persoonlijk inkomen tot maximaal 19 200 euro.

Het persoonlijk inkomen omvat inkomen uit arbeid, inkomen uit eigen onderneming, uitkering inkomensverzekeringen en uitkering sociale voorzieningen (met uitzondering van kinderbijslag).

Huishouden met laag inkomen:

De indeling vindt plaats nadat alle particuliere huishoudens zijn gerangschikt van laag naar hoog besteedbaar huishoudensinkomen. Bij de laagste 40-procent-groep worden de eerste (laagste) veertig procent huishoudens ingeteld met een besteedbaar inkomen tot maximaal 25 100 euro.

Huishouden onder of rond sociaal minimum:

Het sociaal minimum is het wettelijk bestaansminimum zoals dat in de politieke besluitvorming is vastgesteld. Om te kunnen beoordelen hoe het inkomen zich verhoudt tot het minimum, moet aan de hand van de regelgeving worden vastgesteld welke norm voor het desbetreffende huishouden van toepassing is. De norm voor een (echt)paar met uitsluitend minderjarige kinderen is bijvoorbeeld gelijkgesteld aan de bijstandsuitkering van een echtpaar, aangevuld met de (leeftijdsafhankelijke) kinderbijslag. Bij 65-plussers is het bedrag aan AOW-pensioen als norm gekozen.

Niet actieven:

Het aantal inkomensontvangers van 15 tot 65 jaar met 52 weken inkomen dat in het voorgaande jaar een uitkering als voornaamste inkomensbron had, uitgedrukt in hele procenten van het totaal aantal inkomensontvangers van 15 tot 65 jaar. Personen met een werkloosheidsuitkering, arbeidsongeschikten, pensioenontvangers, bijstandontvangers en de groep 'overige inkomensontvangers' worden tot de niet-actieven gerekend